L'INFO-Lambton

Pour le plaisir d'y vivre !

175e CÉLÉBRONS Lambton

Lambton Cœur villageois CANTONS-DE-L'EST Ici, on étire le temps

AVRIL 2023 | BULLETIN MUNICIPAL | Vol. 8 n° 3

Prochain événement du 175e : « Jean-Pierre Ferland autrement », par Marc Pouliot

Le prochain événement à se tenir dans le cadre du 175e anniversaire de Lambton, présenté par Portes Lambton, est un spectacle sur la vie et l'œuvre de Jean-Pierre Ferland.

Les billets sont disponibles au bureau municipal ainsi qu'aux numéros suivants :

418 486-7541 | 418 654-1109.

Joignez-vous à nous pour une soirée de musique envoûtante et laissez-vous emporter par les rythmes entraînants de ce spectacle !

Bienvenue à tous !

Deuxième édition de la fête des Sucres de Lambton

La Municipalité de Lambton vous convie à la deuxième édition de sa fête des Sucres le 1er avril prochain dès 11 h à l'aréna de Lambton.

Au programme : producteurs et artisans locaux, tire d'érable sur neige, jeux et animation pour enfants, dont une chasse aux cocos de Pâques, bistro-bar thématique, mini-ferme, et plus encore !

Vous êtes invités à notre fête des Sucres pour une journée remplie de délices et d'activités amusantes sous le signe de tradition québécoise. De plus, ne ratez pas l'occasion de déguster nos produits frais et locaux, préparés avec amour et passion.

Dans cette édition

Le mot du maire.....2

Les nouvelles du conseil.....3

Aménagement et urbanisme.....4

Loisirs.....5-6

Sécurité incendie.....7

Comité Jeunesse.....8

Babillard communautaire..9-10-11

Calendrier.....12

Le mot *du maire*

Chers concitoyens,
Chères concitoyennes,

Le printemps est enfin arrivé ! Les érables coulent à flots et, ce samedi 1er avril, la Municipalité vous a préparé une belle fête pour l'occasion.

Votre conseil municipal poursuit son travail sur de nombreux projets importants tout en continuant de vous offrir les meilleurs services possibles. À ce titre, la Municipalité est en pleine période de recrutement pour la saison estivale, et je vous invite à consulter les offres d'emplois disponibles afin de vous joindre à notre équipe. Il y a de nombreux défis stimulants dans un travail d'été ainsi que des opportunités de carrière au sein d'une municipalité en pleine croissance.

Achat d'équipements

Comme vous pouvez le lire dans les nouvelles du conseil à la page suivante de ce journal, la Municipalité procède actuellement à l'acquisition d'équipements lui permettant de bonifier ses actifs dans le but de pouvoir organiser des événements d'envergure. En effet, en procédant à l'achat de chapiteaux et de jeux gonflables, la Municipalité pourra plus facilement organiser des activités publiques en toute saison et en sera gagnante à long terme sur le plan financier.

Nouvelles enseignes de bienvenue

La Municipalité concrétise également un autre investissement prévu au budget 2023 avec l'acquisition de nouvelles enseignes de bienvenue positionnées sur les voies routières principales aux diverses entrées de la municipalité. Cet investissement était dû en raison de l'âge des enseignes actuelles, mais aussi parce que nous souhaitons renouveler notre image et marquer visiblement les accès à notre territoire. Nous espérons que le choix des enseignes que fera le conseil municipal saura vous plaire, et que les visiteurs se sentiront d'autant les bienvenus chez nous.

Nouveau Programme d'aide à la restauration patrimoniale

Depuis plusieurs mois, le conseil municipal et l'équipe administrative travaillent à la mise sur pied d'un nouveau Programme d'aide à la restauration patrimoniale. Ce Programme, qui découle d'une entente entre la MRC du Granit et le gouvernement du Québec, permet à la Municipalité d'offrir une aide financière avantageuse aux propriétaires d'immeubles patrimoniaux. Il permet également l'obtention de généreuses subventions pour la réfection du presbytère de Lambton. Nous en sommes d'ailleurs à en planifier minutieusement les travaux afin de préserver ce joyau au cœur de notre municipalité devenu, au fil du temps, un véritable lieu de rassemblement pour notre population et pour nos visiteurs durant la belle saison.

175e anniversaire

Le printemps étant arrivé, c'est maintenant que commence à s'accélérer la tenue des activités organisées dans le cadre des célébrations du 175e anniversaire de Lambton présenté par Portes Lambton Inc. Nous vous invitons à participer au prochain spectacle, le 29 avril, qui mettra en vedette l'œuvre de Jean-Pierre Ferland.

Aussi, je salue ceux et celles qui ont déjà commencé à orner leur immeuble et leur terrain pour marquer les festivités du 175e et, à cet effet, je vous invite à venir visiter notre kiosque au Salon commerces et artisans du 5 au 7 mai prochain. Vous y trouverez assurément des idées de décorations pour souligner avec fierté votre appartenance à notre communauté !

Bon début de printemps !

Les nouvelles *du conseil municipal*

SÉANCE ORDINAIRE DU 14 MARS 2023

ADMINISTRATION

• Octroi d'un mandat — appel de candidatures pour le poste de greffier-trésorier adjoint | greffière-trésorière adjointe et conseiller | conseillère en développement socio-économique
• Octroi d'un mandat pour la préparation des plans et devis pour les travaux de rénovation de l'enveloppe extérieure du presbytère de Lambton
• Adoption du budget 2023 de l'Office municipal d'habitation
• Appui au ministère de la Culture et des Communications afin de garantir une assurance pour les bâtiments patrimoniaux
• Appui au projet du Circuit patrimoine bâti rural de Lambton

VOIRIE ET TRANSPORT

• Attestation de la véracité des frais engagés visant la compensation des sommes versées pour l'année civile — 2022
• Municipalisation de chemins dits de tolérance
• Octroi d'un mandat — fourniture d'équipement d'éclairage

HYGIÈNE DU MILIEU

• Appui à l'Association de la Protection du Grand lac Saint-François contre le myriophylle à épis

**** Les séances du conseil peuvent être visionnées sur le site Internet de la Municipalité de Lambton, sur la télévision communautaire et sur Sogetel.**

AMÉNAGEMENT, URBANISME ET DÉVELOPPEMENT

• Demande d'appui à la Commission de protection du territoire agricole du Québec (CPTAQ) — Renouvellement d'une demande d'exploitation de carrière
• Demande à la MRC du Granit d'apporter des modifications à la zone récréation et à la zone agricole
• Demande de dérogation mineure — lots 6 380 551 à 6 380 553

LOISIRS, SPORTS, CULTURE ET VIE COMMUNAUTAIRE

• Octroi d'un contrat — Prestation musicale pour le 175e anniversaire de Lambton (5 000 $)
• Octroi d'un contrat — Achat d'un jeu gonflable (3 295 $)
• Octroi d'un contrat — Achat de chapiteaux (10 060 $)

LÉGISLATION

• Avis de motion — Règlement 23-564 autorisant une dépense de 510 000 $ et décrétant un emprunt de 510 000 $ pour financer le Programme de mise aux normes des installations septiques
• Présentation du projet de règlement 23-564 autorisant une dépense de 510 000 $ et décrétant un emprunt 510 000 $ pour financer le Programme de mise aux normes des installations septiques

CONTRIBUTIONS

• Polyvalente Montignac — Album des finissants (250 $)
• *Au-delà de la chasse* — Film de chasse et de pêche (250 $)
• Maison de la famille du Granit — Événement Bolides en ville ! (125 $)
• Association des pêcheurs du Grand lac Saint-François — Tournoi de pêche à la ouananiche (500 $)

Abri d'hiver, clôture à neige et protection hivernale

Le printemps sera installé dans peu de temps et il sera nécessaire de démanteler toutes les protections hivernales, les clôtures à neige temporaires et les abris qui ont été installés l'automne dernier pour faire face à l'hiver. Ces abris d'hiver, incluant la structure et le recouvrement, les clôtures à neige et autres protections hivernales, doivent être démontés et enlevés au plus tard le 30 avril de chaque année et être remisés à un endroit non visible de la rue.

La pollution lumineuse et le règlement de contrôle intérimaire sur la protection du ciel étoilé

Qu'est-ce que la pollution lumineuse ?

La pollution lumineuse est principalement causée par des éclairages mal dirigés, excessifs, inefficaces ou non nécessaires. On la rencontre surtout dans les agglomérations urbaines où les éclairages artificiels sont nombreux. Dans de telles zones, la lumière est réfléchie vers le ciel ou dirigée en partie dans sa direction. Elle est alors dispersée par les couches de l'atmosphère, ce qui produit une lueur qui rend le ciel moins noir la nuit.

Qu'est-ce qu'une réserve de ciel étoilé ?

Une réserve de ciel étoilé est une zone protégée où un engagement spécial a été pris pour protéger et préserver le ciel nocturne en réduisant ou en éliminant la pollution lumineuse sous toutes ses formes.

En 2007, à la suite d'un important programme de réduction de la pollution lumineuse, la région du mont Mégantic est devenue la première Réserve internationale de ciel étoilé certifiée par l'IDA (International Dark-Sky Association). Le territoire de 5300 kilomètres carrés, situé dans le sud-est du Québec, est centré sur l'Observatoire du Mont-Mégantic.

Des solutions simples

La réduction de la pollution lumineuse est souvent perçue, à tort, comme une volonté de ne plus éclairer notre environnement nocturne. En réalité, il ne s'agit pas de cesser d'éclairer, mais bien d'éclairer plus intelligemment, sans compromettre la sécurité.

Chacun peut contribuer à une meilleure préservation de l'intégrité nocturne en respectant les quatre principes de base qui permettent d'assurer un environnement sécuritaire tout en minimisant les impacts sur le ciel étoilé, les écosystèmes et la santé humaine, soit l'intensité, l'orientation, la période et la couleur.

1. Réduire l'intensité. Choisissez des luminaires produisant un éclairage sobre et uniforme dont l'intensité lumineuse n'est pas excessive. Cela permet à l'œil de s'adapter à la luminosité ambiante tout en assurant la visibilité requise et une sécurité des lieux ;

2. Ajuster l'orientation. Optez pour des luminaires dont le flux lumineux est orienté vers la surface à éclairer. La lumière émise vers le ciel n'aide pas à mieux voir et la lumière émise vers l'horizon contribue à l'éblouissement ;

3. Contrôler la période. Réduisez la période et la durée d'utilisation des éclairages au strict nécessaire. Installer une minuterie, un détecteur de mouvement ou simplement éteindre les lumières en allant se coucher sont des solutions qui peuvent réduire grandement la pollution lumineuse ;

4. Limiter la lumière bleue. Privilégiez l'utilisation de sources lumineuses de couleur ambrée aux blanches. Ces dernières sont les plus dommageables pour le voilement des étoiles et les écosystèmes en raison de leur grande proportion de lumière bleue qui génère, à luminosité égale, deux à quatre fois plus de pollution lumineuse.

Un règlement de contrôle intérimaire (RCI 2020-11) sur la protection du ciel étoilé adopté par la MRC du Granit est entré en vigueur le 15 juin 2021. Celui-ci a pour objectifs :

- d'instaurer un instrument de contrôle de l'éclairage à jour avec les nouvelles technologies sur le territoire de la Municipalité régionale de comté du Granit ;
- d'harmoniser les normes avec les autres partenaires de la Réserve internationale de ciel étoilé du Mont-Mégantic (RICEMM) ;
- d'assurer la pérennité de la Réserve de ciel étoilé du Mont-Mégantic et de conserver la valeur scientifique de l'observatoire.

Toute personne, que ce soit pour elle ou pour un organisme ou une entreprise, désirant installer un ou plusieurs dispositifs d'éclairage extérieur dont la source lumineuse émet plus de 4 000 lumens ou atteint en une seule ou plusieurs étapes un total de 15 000 lumens doit faire la demande d'un certificat d'autorisation. De plus, toute installation de dispositifs d'éclairage intérieur servant à la culture en serre doit aussi faire l'objet d'une demande d'autorisation.

Pour toute information concernant les abris d'hiver ou les normes applicables à l'éclairage extérieur, veuillez communiquer avec monsieur Robert Blanchette, inspecteur en bâtiment et en environnement, au 418 486-7438, poste 25, ou à l'adresse courriel ibe@lambton.ca.

Programmation estivale 2023

Veuillez prendre note que la période d'inscription n'est pas encore commencée. Suivez-nous sur notre page Facebook pour rester à l'affût !

Camp de jour et service de garde estivale

Découvrir, explorer et t'amuser en plein air, c'est ce qui t'attend au camp de jour de Lambton. Ateliers et activités spéciales chaque semaine, baignade, plein air et une foule de surprises !

Catégorie : 5 à 12 ans
Horaire : 26 juin au 25 août 2023
Prenez note que le camp de jour sera fermé du lundi 31 juillet au vendredi 4 août.
Dates d'inscription à confirmer.

Pour plus d'information, veuillez communiquer avec Geneviève Pinard au 418 486-7558 ou à loisirs@lambton.ca.

Sportmax

Pour ceux et celles qui aiment bouger, le Sportmax est parfait puisqu'il favorise l'esprit d'équipe et les saines habitudes de vie par la pratique d'activités sportives diverses.
Plus d'informations à venir !
Pour en savoir plus, veuillez communiquer avec Geneviève Pinard au 418 486-7558 ou à loisirs@lambton.ca.

Bingo

Quand : Le 20 avril 2023 à compter de 19 h
Où : Centre communautaire et sportif de Lambton
On vous attend en grand nombre !
Organisé par la fabrique.

Défi Château de neige

Voilà que l'édition 2022-2023 du grand Défi Château de neige est déjà terminée ! Félicitations aux familles Lachance et Faucher qui ont remporté toutes deux une location gratuite de la patinoire du centre communautaire et sportif, d'une valeur de 50 $, pour l'automne 2023. Merci à tous pour votre participation et à l'an prochain !

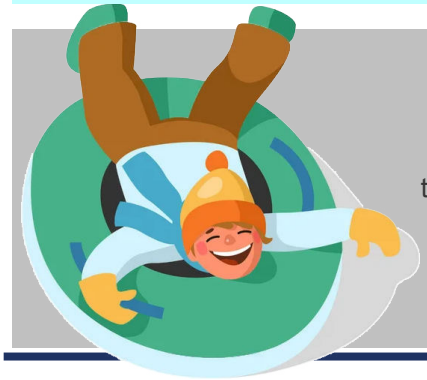

Retour sur Ça bouge à Lambton

Il y a quelques semaines, la Municipalité de Lambton présentait à ses citoyens l'événement *Ça bouge à Lambton*. Cet événement avait pour but de promouvoir les activités extérieures hivernales familiales ainsi que les différents sites d'activités sur notre territoire, tels que le centre communautaire et sportif, le Parc du Grand lac Saint-François, le parc national Frontenac, le Club de ski de fond et de raquette de Saint-Romain et le Club de ski de Courcelles. Avec plus de 300 visiteurs en 6 semaines, nous pouvons affirmer que *Ça bouge à Lambton* fut une belle réussite, et c'est avec joie que nous vous annonçons son retour pour l'hiver 2024. Merci pour votre belle participation !

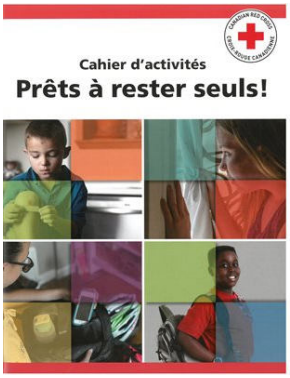

Formation
Prêts à rester seuls!

À partir de 9 ans
Formation en ligne
Durée 5-6 h
Plusieurs dates de disponibles
Information :
loisirs@lambton.ca | 486-7558

Certifié la Croix-Rouge canadienne

Formation
Gardiens avertis

À partir de 11 ans
Vendredi le 21 avril 2023
Centre communautaire et sportif
Durée : 7-8 heures
Information :
loisirs@lambton.ca | 486-7558

Certifié la Croix-Rouge canadienne

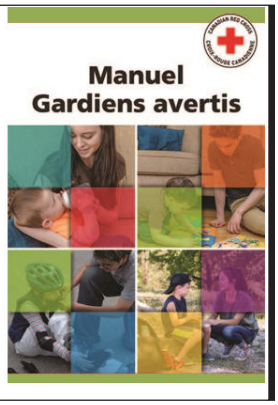

WINSLOW DANCERS

COURS DE DANSE
COUNTRY
Lambton

MARDI

13$ | Bienvenue à tous

18H30 - Premiers pas
19H30 - Débutant
20H30 - Novice

Aréna de Lambton

Bibliothèque municipale

Veuillez prendre note, à compter du mois d'avril, que la bibliothèque municipale sera ouverte les mercredis de 18 h 30 à 20 h ainsi que le premier et le troisième jeudi de chaque mois de 15 h 30 à 17 h.

Une bibliothèque à votre porte !

Livres, livres audio, magazines, bandes dessinées, etc.
Un service gratuit pour tous les citoyens !

Jean-Pierre Ferland *autrement*

Centre communautaire et sportif, Lambton

Samedi 29 avril, 20 h

Présenté par l'auteur-compositeur-interprète Marc Pouliot

Billets : 20 $
Organisé dans le cadre du 175e de Lambton

Pour information et billets :
418 486-7541 | 418 654-1109

PATRIMOINART LAMBTON

Lambton

Dans le cadre des marchés publics de Lambton

FÊTE DES SUCRES

1er AVRIL 2023
11 H À 16 H
ARÉNA DE LAMBTON

UN MARCHÉ PUBLIC SOUS LE THÈME DE LA FÊTE DES SUCRES

Producteurs et artisans locaux
Bistro-bar thématique
Coulée de tire d'érable gratuite
Chasse aux cocos de Pâques
Mini-ferme

Jeunesse Lambton

Permis de feu à ciel ouvert

Tout citoyen désirant faire un feu de branches et de bois à ciel ouvert se doit de demander un permis à cet effet. Vous n'avez pas besoin de permis pour les feux dans les cuves ou foyers munis d'un grillage ou d'un pare-étincelles, mais, pour un feu à ciel ouvert, l'obligation d'un permis est une mesure préventive et sans frais.

Vous devez le demander au moins 24 heures à l'avance (jour ouvrable) auprès de Michel Fillion, directeur de Sécurité incendie, au 418 486-7438, poste 33. Vous pouvez consulter le site Internet de la Société de protection des forêts contre le feu (SOPFEU) pour connaître l'échelle de risque au www.sopfeu.qc.ca.

Visite des pompiers

Ce printemps, les pompiers recommenceront les visites dans les résidences afin de sensibiliser les gens à la prévention des incendies par la présence d'avertisseurs de fumée fonctionnels et l'adoption de comportements sécuritaires.
Les pompiers de Lambton communiqueront avec vous à l'avance afin de prévoir un moment opportun.

Campagne d'identification préventive

Du même coup, la Direction du regroupement des services incendie de Lambton, de Saint-Romain et de Stornoway relance sa campagne d'identification préventive par la distribution d'autocollants de fenêtre afin d'identifier les chambres d'enfants, facilitant ainsi la recherche par les pompiers en cas d'incendie. Très résistant, l'autocollant peut être appliqué dans un coin inférieur à l'extérieur des fenêtres.

Nous vous rappelons que cet autocollant est une première initiative du genre dans notre région. Souhaitant en étendre la distribution dans toute la MRC du Granit, nous invitons toutes les municipalités de la MRC à nous contacter afin de s'en procurer. Cette initiative est un outil indispensable pour sauver des vies.

Équipe de sauvetage

La caserne 51 de Lambton tient à rappeler à la population qu'elle dispose d'une équipe de sauvetage entraînée pour tous types d'événements, que ce soit pour un sauvetage en forêt, sur l'eau ou sur la glace. Vous pouvez faire le 911 en tout temps si un sauvetage est nécessaire.

Retour sur la semaine de relâche

Le comité Jeunesse de Lambton est heureux de vous annoncer que la semaine de relâche 2023 a connu un beau succès à Lambton. En effet, la sortie au Parc-O-Fun, le bingo pour les jeunes ainsi que la disco sur glace ont attiré des centaines de jeunes. De la joie, des fous rires et beaucoup de plaisir furent de la partie.

Un merci spécial aux parents bénévoles qui nous ont accompagnés à la sortie Parc-O-Fun. Sans vous, l'activité n'aurait pas eu lieu. Merci aussi à Autobus G. Dion inc. pour le transport en toute sécurité.

De la part des membres du comité Jeunesse,
Merci !!!

Chasse aux cocos - Marché des sucres

En collaboration avec la Municipalité de Lambton, encore cette année, le comité Jeunesse vous a préparé une chasse aux cocos dans tout le village. Elle aura lieu le samedi 1er avril à compter de 11 h à l'aréna de Lambton. De plus, le comité est heureux de vous offrir l'expérience d'une mini-ferme.

Venez flatter et caresser les animaux et manger du bon chocolat et de la tire d'érable avec nous !

Serez-vous des nôtres ?

L'Association pour la Protection du Grand lac Saint-François - secteur sud vous suggère le «COURRIEL»

Chaque année au printemps, l'Association pour la Protection du Grand lac Saint-François invite les riverains et riveraines à verser une contribution à l'Association afin de l'aider à maintenir la bonne santé de notre si beau lac. En tant que membre, vous obtiendrez une carte vous offrant des rabais intéressants chez les marchands participants qui ont accepté d'emblée de devenir nos commanditaires. Afin de vous faire parvenir les informations pour la nouvelle saison, nous devons le faire par courrier lorsque nous n'avons pas votre adresse courriel, ce qui implique des coûts très élevés en timbres-poste. Notre association en est une à but non lucratif ; nous sommes donc soucieux des dépenses qui devraient être réservées aux besoins du lac.

Notre demande est la suivante : si vous avez une adresse courriel, s'il vous plaît, veuillez l'inscrire dans la case appropriée sur le formulaire d'adhésion de membre. Nous vous en remercions vivement !

Pour devenir membre de l'Association pour la Protection du Grand lac Saint-François, visitez notre site au www.legrandlacstfrancois.org. Vous y trouverez toutes les informations pertinentes, comme la mission de l'Association, la façon d'en devenir membre, le formulaire d'inscription, les différents modes de paiement possibles, etc. Voici nos adresses courriel pour nous joindre :

L'Association : aglsf-ss@tellambton.net ;
Lise Deslauriers, adjointe administrative de l'Association : deslo-1033@hotmail.fr.

Le lac ne nous appartient pas, mais il nous appartient de le garder en santé !

ASSOCIATION POUR LA PROTECTION DU GLSF

Rencontre amicale de billard

Les mercredis soir de 19 h à 21 h 30

À partir du 5 avril 2023

Si vous avez envie de rencontrer des gens tout en pratiquant une activité de billard, joignez-vous à nous, c'est gratuit !

Bienvenue à tous et à toutes au local de l' âge d'or (220, 3e Avenue, Lambton) !

Erratum

La Municipalité de Lambton remerciait le mois dernier Travaux agricoles et déneigement Richard Lapointe pour son implication dans le projet *Ça bouge à Lambton* et l'entretien de la mégaglissade. La Municipalité s'adressait bien sûr à la famille de M. Lapointe, malheureusement décédé, et s'excuse d'avoir pu créer un quiproquo.

Les chauves-souris et la pollution lumineuse

RÉSERVE INTERNATIONALE DE CIEL ÉTOILÉ DU MONT-MÉGANTIC

Au Québec, les chauves-souris sont strictement insectivores. Elles aident jardiniers et agriculteurs à réguler les populations d'insectes considérés comme nuisibles en les consommant par milliers, à la nuit tombée.

Alors que plusieurs menaces planent sur la survie de ces petits mammifères ailés (utilisation d'insecticides, maladies…), des études démontrent que la pollution lumineuse est une des causes sous-estimées de leur déclin.

Il y a quelques mois, une étude française* concluait que l'introduction de lumière dans l'environnement nocturne, même avec une faible intensité, pouvait affecter la distribution spatio-temporelle d'une espèce de chauve-souris (du même genre que la grande chauve-souris brune du Québec, *Eptesicus fuscus*). Avec des effets potentiels sur la dynamique des populations, l'ajout de lumière dans nos paysages nocturnes perturbe l'activité des chauves-souris.

Sur notre territoire, nous avons la chance de côtoyer plusieurs espèces de chauves-souris, dont quelques-unes en situation précaire. Pour les protéger, choisissez un éclairage de faible intensité et éteignez vos lumières lorsqu'elles ne sont plus utiles.

*Mariton L. et al. Even low light pollution levels affect the spatial distribution and timing of activity of a "light tolerant" bat species. *Sci. direct*, 2022.

Offre d'emploi

Poste de secrétaire-comptable à la gestion des cimetières
Compagnie de cimetières Les Sommets de la paix

211, rue Principale, Lambton (Québec) G0M 1H0

Sommaire de l'emploi
Sous la supervision du président de la Compagnie, la personne titulaire du poste exécute les tâches de gestion des affaires courantes relatives aux cimetières. Elle assure aussi les tâches de secrétariat requises par sa fonction.

Compétences requises
Détenir un DEP en secrétariat et comptabilité ou un DEC en technique de bureautique ou une expérience significative ;
Avoir ou acquérir des connaissances dans le domaine des cimetières ;
Posséder la maîtrise du français tant à l'oral qu'à l'écrit ;
Maîtriser la suite Microsoft Office ;
Posséder de bonnes aptitudes en relations interpersonnelles, avoir un bon sens de l'organisation, démontrer de l'autonomie, de la rigueur et de la minutie dans son travail ;
Bien comprendre et appliquer les principes de confidentialité.

Conditions de l'emploi
Poste de 25 heures par semaine ;
Rémunération à discuter.

Faites parvenir votre curriculum vitae avant le 1er mai 2023 à : Compagnie de cimetières Les Sommets de la paix, 211, rue Principale, Lambton G0M 1H0 ou procédez par courriel à l'adresse suivante : ccsp@tellambton.net.

Seules les personnes dont le curriculum vitae aura été retenu seront convoquées pour une entrevue.

La journée annuelle d'Initiation à la pêche blanche de l'APGLSF a eu lieu le 3 mars pour 35 élèves de l'école primaire de Saint-Sébastien

Les représentants de l'Association des pêcheurs du Grand lac Saint-François (APGLSF) ont eu le plaisir de rencontrer 35 élèves âgés de 9 à 12 ans, tous de Saint-Sébastien, pour leur offrir la formation « La pêche blanche avec... Guliver ! » préparée par la Fondation de la Faune du Québec. Le tout s'est déroulé au parc municipal de Lambton.

Ce fut un franc succès. Les jeunes ont été des plus attentifs et des plus heureux de leur sortie.

La présentation s'est très bien déroulée et, avec un peu d'entraînement, ce groupe s'avérera une très bonne relève. Il a été question du Grand lac Saint-François, des espèces de poissons qui y vivent, de techniques et d'équipements de pêche blanche et de sécurité sur la glace, entre autres.

La formation théorique a duré environ une heure. Par la suite, les élèves se sont rendus aux abords du lac afin de voir comment s'effectue la pêche blanche. Environ 125 truites ont été ensemencées pour l'activité.

Dans les jours qui ont suivi, les représentants de l'APGLSF ont visité les jeunes à leur école. À cette occasion, tous les élèves ont reçu une canne à dandiner neuve et un permis de pêche valide jusqu'à l'âge de 18 ans.

Voilà une belle présentation à un groupe de jeunes très enthousiastes !

Merci à nos commanditaires qui rendent ces activités possibles, notamment la Caisse Desjardins de Lac-Mégantic – Le Granit, le ministère des Forêts, de la Faune et des Parcs (MFFP), la Fédération québécoise des chasseurs et pêcheurs (FédéCP), la Municipalité de Lambton et les bénévoles de l'APGLSF.

À ne pas oublier : Le tournoi de pêche à la ouananiche de l'APGLSF se tiendra le samedi 27 mai prochain au complexe La Source à Saint-Romain. Pour plus de renseignement, visitez le site https://www.apglsf.com/.

Réjean Desgroseilliers, président APGLSF

Série Patrimoine

Pour souligner le 175e anniversaire de Lambton, c'est avec fierté que Patrimoin'Art Lambton vous invite à découvrir, chaque mois, un bâtiment présentant un intérêt historique et architectural situé sur le territoire de Lambton.

Une collaboration d'André Girard, historien, de Kathleen Carrière, chargée de projet pour Patrimoin'Art, et d'Yvan Rouillard, photographe, avec la participation financière de Carnaval Ti-Cube, de Desjardins, de la MRC du Granit et de la Municipalité de Lambton.

MAISON PHILIBERT AUDET DIT LAPOINTE (1908)

227, rue Principale

L'entrée principale de cette maison, construite en oblique et positionnée à équidistance de deux tours, semble inviter le passant à y entrer. Nous sommes ici en présence de l'un des plus beaux exemples d'une architecture éclectique victorienne à Lambton, avec son abondance de détails d'origine remarquablement bien conservés. On y remarque une première tour semi-octogonale et une seconde de forme carrée, une toiture de tôle disposée à la canadienne à quatre versants et rehaussée de plusieurs pignons, dont un très étroit au-dessus de l'entrée principale. On peut également observer des frontons triangulaires avec fenêtre à imposte cintrée, une galerie surmontée d'un auvent, un balcon au second étage, des colonnes ouvragées avec leurs aisseliers, une frise, au-dessous du toit, formée de corbeaux et de motifs en carreaux. Enfin, on remarque l'utilisation de plusieurs couleurs pour faire ressortir le caractère de ce bâtiment.

C'est à ***Philibert Audet dit Lapointe*** (1858-1933), charron, que l'on doit ce bâtiment. Sa construction remonte à 1908. Avec l'aide de la communauté, il put rebâtir sa demeure incendiée l'été précédent, qu'il occupait depuis juillet 1885. Monsieur Audet était un commerçant prospère qui s'impliquait au sein de la communauté mondaine et caritative de Lambton. Il était apparenté aux premiers occupants de ce lot, arrivés à Lambton en 1848 en provenance de Saint-Charles-de-Bellechasse: Élizée Provost et Sophie Ruel. La maison resta dans la famille jusqu'en 1998. Le grand nombre de pièces de cette bâtisse permit d'accueillir bon nombre de locataires. L'un d'entre eux utilisa les combles pour y faire l'élevage du chinchilla, qui a connu une forte demande dans les années cinquante.

Un message de remerciement de l'Église de Lambton à la population

Nous voudrions remercier tous les généreux donateurs, grâce à qui nous avons amassé un montant de 70 545 $ pour la restauration des joints de mortier de l'église ! Nous tenons à remercier spécialement les donateurs dans la catégorie « platine », soit Jeanne et Guy Bolduc ainsi que la famille de Lucienne et Octave Baillargeon, de même que les donateurs dans la catégorie « or », soit Mona et Florent Bernier ainsi que Céliane et Serge Bureau. Une plaque commémorative sur laquelle sont inscrits les noms de tous les donateurs a été dévoilée lors du souper spaghetti qui a eu lieu le 4 mars dernier. Elle est maintenant installée à l'arrière de l'église, près de la porte donnant sur le stationnement de l'église.

À ce montant s'ajoutent 3 415,60 $ provenant du brunch organisé pour l'église en mars 2022 ainsi que les montants de deux activités réalisées par Patrimoin'Art Lambton, soit 987,78 $ avec le spectacle « Aznavour autrement » en avril 2022 et 750 $ lors du concert d'orgue en mai 2022, pour un total de 75 698,38 $! Enfin, nous avons également bénéficié d'une aide financière de 61 890 $ du ministère de la Culture et des Communications du Québec. Le total final se chiffre donc à… **137 588,38 $!**

Les dépenses relatives à la restauration des joints de mortier, incluant le maçon, l'architecte et la plaque commémorative, sont de 105 734,46 $, incluant les taxes. Il reste donc un solde de 31 853,92 $ qui, tel que promis, servira à la restauration de la peinture de l'extérieur des fenêtres de l'église. Nous avons à nouveau demandé une aide financière au Conseil du patrimoine religieux du Québec à cette fin. Nous attendons leur réponse au mois de juin prochain.

Encore une fois, merci à vous, généreux donateurs !
Le comité de consultation et d'organisation, Église de Lambton

CALENDRIER
AVRIL 2023

1 **Fêtes des Sucres**
11 h à 16 h
Aréna de Lambton

5 **Collecte des matières recyclables**
Mercredi

5 **Réunion des Chevaliers de Colomb**
19 h
Salle des Chevaliers de Colomb
Informations: 418 486-7608

7 **Vendredi saint**
Bureau municipal fermé

9 **Pâques**

10 **Lundi de Pâques**
Bureau municipal fermé

10 **Collecte des ordures (rural)**
Lundi

11 **Collecte des ordures (périmètre urbain)**
Mardi

11 **Séance ordinaire du conseil municipal**
19 h
Informations: 418 486-7438

14 **Collecte des plastiques agricoles**
Jeudi

19 **Collecte des matières recyclables**
Mercredi

24 **Collecte des ordures (rural)**
Lundi

25 **Collecte des ordures (périmètre urbain)**
Mardi

25 **Jean-Pierre Ferland autrement**
Centre communautaire et sortif

L'INFO-LAMBTON

Production et contenu : Municipalité de Lambton

Contenu : Municipalité de Lambton, organismes de Lambton
Révision : La 27e lettre

L'INFO-LAMBTON - 10 éditions

Date de tombée : le 15 de chaque mois

Abonnement informatique
C'est avec plaisir que nous vous inscrirons sur notre liste d'abonnés et que nous vous expédierons notre bulletin mensuel par courriel si vous nous transmettez votre adresse à : **adm@lambton.ca**

Dépôts légaux
Bibliothèque et Archives nationales du Québec
Bibliothèque et Archives Canada - **ISSN 2562-539X**